



การไฟฟ้าส่วนภูมิภาค

เลขที่ ก.๓ พทท.(ป.)๓๓๖ /๒๕๖๗

วันที่ ๖ มีนาคม ๒๕๖๗

ชื่อผู้รับ นายพัทธนันท์ พิชิตสุวรรณรงค์

ตำแหน่ง อ.ก.ป.บ.(ก.๓)

ชื่อผู้ส่ง นายมาโนช แนนเมือง

ตำแหน่ง ผจก.กฟอ.พทท.มณฑล

ด้วยการไฟฟ้า อ.พทท.มณฑล จะขอดับไฟเพื่อปฏิบัติงานในระบบจำหน่าย ๒๒ เควี สถานีไฟฟ้า ศาลายา , บางเลน ๒ (ชค.) ตามแผนผังส่งแบบ จำนวน ๒ แผ่น ดังนี้

ที่	พิดเตอร์	วัน/เดือน/ปี	ตั้งแต่เวลา	ถึงเวลา	ลักษณะงานที่ปฏิบัติ/บริเวณ	จาก	ถึง	ผู้ควบคุมงาน
๑.	SLY๐๘	๒๔ มี.ค.๖๗	๐๘.๐๐	๑๗.๐๐	ปักเสา คอร.ขนาด ๑๒.๒๐ ม. พร้อมมดอม้อ งาน ป.บ.ระบบจำหน่าย ๒๒ เควี (ได้แนวสายส่ง ๑๑๕ เควี) หมายเลขงาน P-TDD02.3-I-PMNIA.0014	- Dis ชั่วคราว - รานก้วยเดี่ยวโก - มาระ	- SLY85-05	นายวิรัตน์ นาคมัย ๐๘๑-๙๔๔๙๗๘๑
๒	SLY๐๔	๒๔ มี.ค.๖๗	๐๘.๐๐	๑๗.๐๐	บริเวณ บัมน้ำมัน ทิท - สะพานมอเตอร์เวย์	- Dis ชั่วคราว - หน้าปะปาไทย	- BEU25-07	
๓.	BEU๐๒	๒๔ มี.ค.๖๗	๐๘.๐๐	๑๗.๐๐		- BEU25-08	- BEU25-07	

พื้นที่ที่มีผู้ใช้ไฟได้รับผลกระทบ(ไฟดับ) ไม่มี สภาพได้รับผลกระทบจากการดับไฟ

ผู้ประสานงานการดับไฟ ชื่อ นายปราโมทย์ บุญจรรย์ ตำแหน่ง ช.ผ.ป.บ. โทร ๐๙๐-๙๖๒๙๑๓๒

พื้นที่ ที่ขอดับไฟปฏิบัติงานมีสายเคเบิลใยแก้วนำแสงของ กฟภ. (หากมีโอกาสชำรุด ผศ.สร.ส.(ก.๓) จะไปตรวจสอบก่อนปฏิบัติงาน)

๑. มีสายเคเบิลใยแก้วนำแสง ๑.๑ มีโอกาสชำรุด ๑.๒ ไม่มีโอกาสชำรุด

๒. ไม่มีสายเคเบิลใยแก้วนำแสง

(นายมาโนช แนนเมือง...)

ตำแหน่ง ผจก.กฟอ.พทท.มณฑล

สำหรับแผนควบคุมการจ่ายไฟ (คฟ.) กฟภ.๓

เรียน อก.ปบ.(ก.๓)

คฟ. พิจารณาแล้วเห็นควร

อนุมัติให้ดับไฟตามคำขอข้อ.....พิดเคอร์.....จาก.....ถึง.....
ในวันที่.....ตั้งแต่เวลา.....น. ถึง.....น. ตามใบสั่งทำสวิตซ์ซึ่งเลขที่.....

อนุมัติให้ดับไฟตามคำขอข้อ.....พิดเคอร์.....จาก.....ถึง.....
ในวันที่.....ตั้งแต่เวลา.....น. ถึง.....น. ตามใบสั่งทำสวิตซ์ซึ่งเลขที่.....

อนุมัติให้ดับไฟตามคำขอข้อ.....พิดเคอร์.....จาก.....ถึง.....
ในวันที่.....ตั้งแต่เวลา.....น. ถึง.....น. ตามใบสั่งทำสวิตซ์ซึ่งเลขที่.....
พนักงานศูนย์ฯ นาย.....ประสานงานการขอดับไฟกับ.....

.....
(.....)

สำนรับข้อมูลมติ

ที่ ก.๓ กปบ.(คฟ.)

เรียน ผจก.....

อก.บช.(ก.๓), อก.วว.(ก.๓)

อนุมัติ และแจ้ง จป. เพื่อตรวจสอบความปลอดภัย

พร้อมทั้งลงข้อมูลแจ้งแผนดับไฟลงใน www.pea.co.th

ขั้นตอนการสวิตซ์ซึ่ง.....แผ่น

แผนผังแนบ.....แผ่น

ผจก.....(สถานี.....)

เพื่อทราบ และจัดพนักงานเข้าปฏิบัติงานร่วมกับศูนย์ฯ นครปฐม

ตั้งแต่วันที่.....น. เป็นต้นไป จนกว่างานจะแล้วเสร็จ

แผนผัง หลังดับไฟ บริเวณ หน้า บ.ประปาไทย จก. - มอเตอร์เวย์ F8 F9 สฟฟ.สถานี F2 สฟฟ.บางเลน 2

**ชุดงาน กทค. ก.3 ปฏิบัติงานปักเสา คอร. ขนาด 12.20 เมตร **

**วันอาทิตย์ที่ 24 มีนาคม 2567 เวลา 08.00 - 17.00 น. **

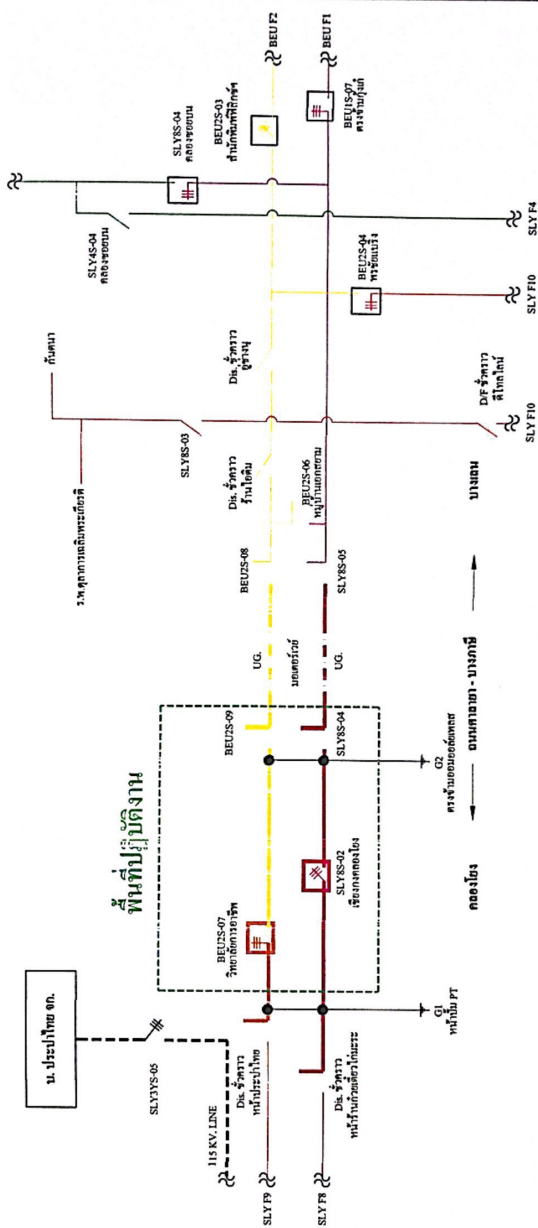

G1 หม้อเก็บ PT (13.8452547, 100.3056678)
 G2 เครื่องหม้อแปลงหม้อหม้อแปลง (13.8554794, 100.3007786)

แผนผัง ก่อนดับไฟ บริเวณ หน้า บ.ประปาไทย จก. - มอเตอร์เวย์ F8 F9 สฟฟ.สถานี F2 สฟฟ.บางเลน 2

**ชุดงาน กทท. ก.3 ปฏิบัติงานปกติ สกร. ขนาด 12.20 เมตร **

**วันที่อาทิตย์ที่ 24 มีนาคม 2567 เวลา 08.00 - 17.00 น. **

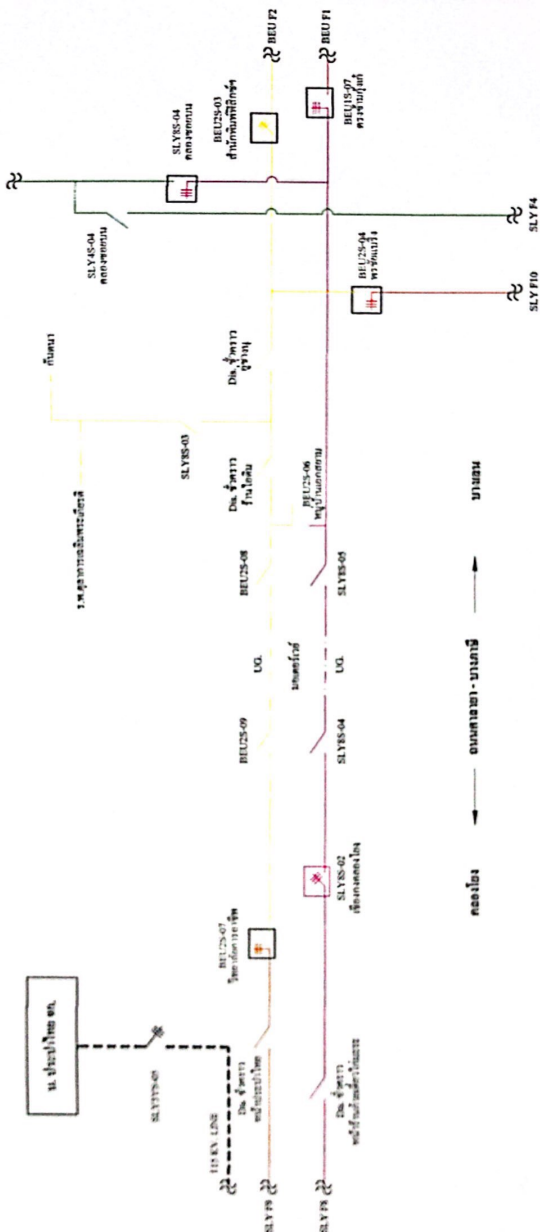



การไฟฟ้าส่วนภูมิภาค
PROVINCIAL ELECTRICITY AUTHORITY

กฟอ.พุทธมณฑล
เลขที่รับ 1247
วันที่ 5 มี.ค. 2567
เวลา 15:23 น.

จาก ผู้ควบคุมงาน ถึง ผจก.กฟอ.พุทธมณฑล,
เลขที่ วันที่ - ๕ มี.ค. ๒๕๖๗

เรื่อง ขออนุมัติดับกระแสไฟฟ้าเพื่อปฏิบัติงานปรับปรุงระบบจำหน่าย ๒๒ KV. (ได้แนวสายส่ง ๑๑๕ KV.)
แนวทางหลวงชนบท นฐ.๓๐๐๔ (ศาลายา-บางเลน) ช่วงสถานีไฟฟ้า พุทธมณฑล ๓ ถึง สถานีจ่าย
น้ำคลองโยง (ฝั่งขวา) ต.คลองโยง อ.พุทธมณฑล จ.นครปฐม

เรียน ผจก.กฟอ.พุทธมณฑล

ตามอนุมัติที่ ก๓ กวว. (วร) ๓๑๗๒/๒๕๖๕ ลว. ๒๙ ธันวาคม ๒๕๖๕ ให้แผนกก่อสร้างระบบ
ปรับปรุงระบบจำหน่าย ๒๒ KV. (ได้แนวสายส่ง ๑๑๕ KV.) แนวทางหลวงชนบท นฐ.๓๐๐๔ (ศาลายา-บางเลน)
ช่วงสถานีไฟฟ้า พุทธมณฑล ๓ ถึง สถานีจ่ายน้ำคลองโยง (ฝั่งขวา) ต.คลองโยง อ.พุทธมณฑล จ.นครปฐม
WBS : P-TDD02_3-I-PMNIA.0014 โดยมี นายวีรพัฒน์ นาคลัมย์ พงช.๖ ผกร.กรย.(ก๓) เป็นช่างควบคุมงาน
ปัจจุบันได้เตรียมแผนงานเพื่อปฏิบัติงานดังนี้

- ปักเสา คอ.ร. ขนาด ๑๒.๒๐ เมตร พร้อมตอม่อ จำนวน ๑๐ ต้น

ในการดำเนินการและปฏิบัติงานมีความจำเป็นต้องดับกระแสไฟฟ้าระบบจำหน่าย ๒๒ KV. ใน
วันอาทิตย์ที่ ๒๔ มีนาคม ๒๕๖๗ ดังนั้นขอความอนุเคราะห์ให้ทาง กฟอ.พุทธมณฑล ดำเนินการดังนี้

กฟอ.พุทธมณฑล

- ดำเนินการประกาศแจ้งผู้ใช้ไฟในบริเวณดังกล่าวทราบในวัน , เวลา ตามระเบียบ

- ดำเนินการดับกระแสไฟฟ้าบริเวณ ปีม PT ถึง มอเตอร์เวย์ ระบบจำหน่าย ๒๒ KV.

จึงเรียนมาเพื่อโปรดพิจารณาดำเนินการให้ต่อไป

อนุมัติตามเสนอ

เรียน ผจก.กฟอ.พุทธมณฑล

แจ้งไปยังพนักงาน

(นายชูเชช อินห่ง)

ผ.ป.บ.กฟอ.พุทธมณฑล

<input type="checkbox"/> รจก./ชจก.(ท)	<input type="checkbox"/> ผ.บ.บ.
<input type="checkbox"/> รจก./ชจก.(บ)	<input type="checkbox"/> ผ.บ.ป.
<input type="checkbox"/> บ.พน.8/9	<input type="checkbox"/> ผ.บ.ค.
<input type="checkbox"/> บ.บพ.(ท)8/9	<input type="checkbox"/> ผ.ม.ค.
<input type="checkbox"/> บ.บพ.(บ)8/9	<input checked="" type="checkbox"/> ผ.บ.บ.
<input type="checkbox"/> ว.ศ.ก.	<input type="checkbox"/> ผ.บ.ส.
<input type="checkbox"/> จ.ป.ว.	
<input type="checkbox"/> กรรมการ	
<input type="checkbox"/> อื่นๆ.....	

(นายวีรพัฒน์ นาคลัมย์)
พงช.๖ ผกร.กรย.(ก๓)
ผู้ควบคุมงาน

<input type="checkbox"/> เพื่อทราบ	<input type="checkbox"/> รายงาน
<input type="checkbox"/> เพื่อทราบและถือปฏิบัติต่อไป	
<input type="checkbox"/> เพื่อทราบและประชาสัมพันธ์	
<input checked="" type="checkbox"/> เพื่อทราบและดำเนินการในส่วนที่เกี่ยวข้องต่อไป	

(นายชจรเดช นิยมศิริ)
รจก.(ท) ปฏิบัติงานแทน
ผจก.กฟอ.พุทธมณฑล

Check List

ขั้นตอนการปฏิบัติ กรณีขออนุมัติปฏิบัติงานโดยวิธีดับไฟฟ้าแบบระดมชุดงาน

ชื่องานป.ระบบจำหน่าย ๒๒ เควี (ใต้แรงสายส่ง ๑๑๕ เควี) ช่วง สฟ.พทุมณฑล ๓ - สถานีจ่ายน้ำคลองโง้ง (WBS P-TDD๐๒๓-I-PMNIA๐๐๔).....

สถานที่ดับไฟฟ้าเพื่อทำงาน แนวถนน ศาลา-บางภาษี ซาออก (ตั้งแต่น้ำขี้ม ติ๊ - สะพานยอดออร์เวย์)

วันที่ดับไฟฟ้าเพื่อทำงาน ๒๔ มีนาคม ๒๕๖๗ เริ่มเวลา ๐๘.๐๐ น. ...จ่ายไฟคืนเวลา ๑๗.๐๐ น.

หน่วยงานรับผิดชอบหลัก ...การไฟฟ้าส่วนภูมิภาคอำเภอพทุมณฑล.....

ชื่อผู้อำนวยการงาน/โครงการ(เจ้าของพื้นที่ควบคุมงาน ดัดลีนใจแก้ไขปัญหาได้) ชื่อ นายขจรเดช นิยมศิริ
ตำแหน่ง.....รจก.(ท).กฟอ.พทุมณฑล..... เบอร์โทรศัพท์มือถือ...๐๒๒-๑๔๙๓๑๖๑.....

ชื่อช่างผู้คุมงานหลัก ..นายวิรัตน์...นาคลัมย์.....
ตำแหน่ง..... พงษ.๖.ม.กร.กรย.(ก.๓)..... เบอร์โทรศัพท์มือถือ.....๐๘๑-๙๔๔๙๗๘๑.....

หน่วยงานที่เข้าร่วมทำงานในวันดังกล่าว
.....ชุดงาน กคค.(ก.๓).....

๑. กำหนดผู้ประสานงานดับไฟฟ้า (เป็นผู้ที่รู้ขอบเขตงานทั้งหมดและเป็นผู้ประสานงานจากชุดดับไฟฟ้าพร้อมเป็นคนแจ้งให้ชุดงานขึ้นทำงานได้) / เมื่องานเสร็จต้องเคลียร์ไลน์พร้อมแจ้งชุดจ่ายไฟฟ้าคืนระบบ)
ชื่อ ..นายปราโมทย์ บุญจรรย์.....ตำแหน่ง.....ช.พ.ป.....เบอร์โทรศัพท์ ... ๐๙๐-๙๖๒๙๑๓๒.....

๒. กำหนดชุดงานเพื่อดับไฟฟ้า / จ่ายไฟฟ้า ...ชุดแก่กระแสไฟฟ้าขัดข้อง.....

๓. กำหนดผู้รับผิดชอบทำการวัดชั่วคราวจุดที่..... G1 G2 ผู้รับผิดชอบ.....ชุดแก่ไฟฟ้าขัดข้อง ผ.ป.
จุดที่๒ ผู้รับผิดชอบ..... จุดที่๓.....
ผู้รับผิดชอบ..... จุดที่๔..... ผู้รับผิดชอบ.....

๔. ขออนุมัติแผนงานดับไฟฟ้า ตามบันทึกที่..... หนังสือจาก พงษ.๖ มกร.กรย.(ก.๓) ลว. ๕ มี.ค. ๒๕๖๗ พร้อมแผนผัง Switching
 ไม่อนุมัติ เหตุผล

อนุมัติ ตามบันทึกที่..... หนังสือจาก พงษ.๖ มกร.กรย.(ก.๓) ลว. ๕ มี.ค. ๒๕๖๗

๕. แจ้งเจ้าหน้าที่ความปลอดภัย ตามบันทึกที่..... ก.๓ พทท.(ป.) 0๕9 /๒๕๖๗, ลว. - ๖ มี.ค. ๒๕๖๗
เจ้าหน้าที่ความปลอดภัยในวันดับไฟฟ้าทำงาน ชื่อ ..น.ส.จุฑารมณ ตนาโป่ง นทท.(จป.๖) ๕ กฟอ.พทุมณฑล

๖. แจ้งผู้ใช้ไฟฟ้าในพื้นที่หรือไม่
 ไม่แจ้ง เหตุผล ไม่มีผู้ใช้ไฟฟ้าได้รับผลกระทบจากการดับไฟในช่วงวันและเวลาดังกล่าว

แจ้ง จำนวน.....ราย มีข้อทักท้วงจากผู้ใช้ในพื้นที่ดับไฟหรือไม่.....

๗. ผู้รับผิดชอบหลัก จัดประชุมชี้แจง/มอบหมายงานก่อนวันดับไฟฟ้าเพื่อทำงานหรือไม่
 ไม่จัดประชุม เหตุผล.....

จัดประชุมวันที่ ๑๕ มี.ค. ๒๕๖๗ สถานที่ประชุม ห้องประชุม กฟอ.พทุมณฑล
รายนามผู้เข้าร่วมประชุม รจก.(ท) กฟอ.พทท., น.พ.ป., ช.พ.ป., จ.ป.๖, พงษ.ควบคุมงานก่อสร้าง

๘. ผู้รับผิดชอบหลัก จัดชี้แจงมอบหมายงาน/จัดอันตรายบริเวณหน้างานจริง ก่อนวันปฏิบัติงานจริงหรือไม่
 ไม่จัดชี้แจง เหตุผล จะชี้แจงในวันที่ ๒๔ มี.ค. ๒๕๖๗ (ก่อนเริ่มปฏิบัติงาน)

จัดชี้แจงวันที่..... รายนามผู้เข้าร่วมชี้แจง

ขั้นตอนดำเนินการก่อนปฏิบัติงานโดยวิธีดับไฟฟ้าแบบระดมชุดงาน

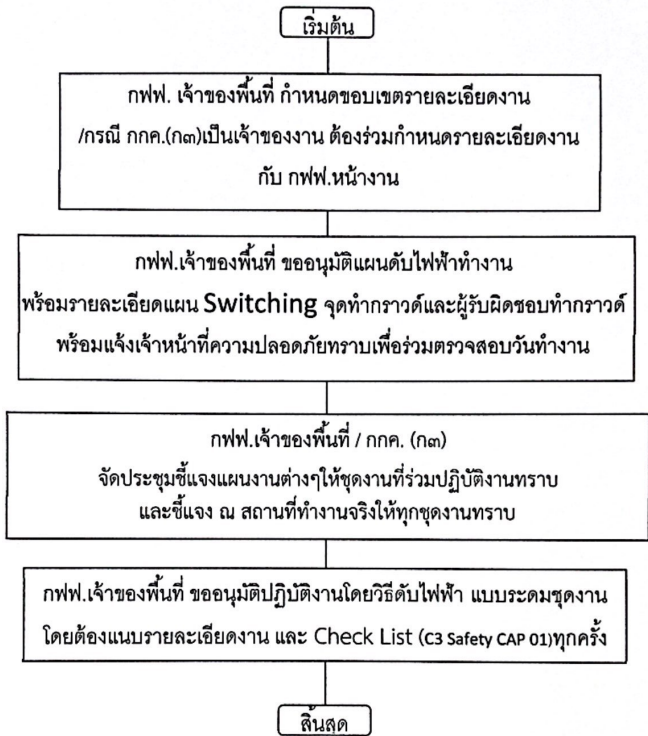



การไฟฟ้าส่วนภูมิภาค
PROVINCIAL ELECTRICITY AUTHORITY

จาก ผบ.กฟอ.พุทธมณฑล

ถึง ผจก.กฟอ.พุทธมณฑล

เลขที่ ก.๓ พทท.(ป.บ.) ๐๕๑ /๒๕๖๗

วันที่ ๕.๖ มี.ค. ๒๕๖๗

เรื่อง ขออนุมัติให้ จป.ว เข้าร่วมประชุมชี้แจงงานดับกระแสไฟฟ้า

เรียน ผจก.กฟอ.พุทธมณฑล

ด้วยในวันอาทิตย์ที่ ๒๔ มีนาคม ๒๕๖๗ ตั้งแต่เวลา ๐๘.๐๐ - ๑๗.๐๐ น. ผกร.กรย.(ก.๓) ขออนุมัติดับกระแสไฟฟ้าระบบจำหน่าย ๒๒ เควี. เพื่อปฏิบัติงานปรับปรุงระบบจำหน่าย ๒๒ เควี (ได้แนวสายส่ง ๑๑๕ เควี) แนวทางหลวงชนบท นธู ๓๐๐๔ (ศาลายา-บางเลน) ช่วง สฟฟ.พุทธมณฑล ๓ ถึง สถานีจ่ายน้ำคลองโยง (ฝั่งขวา) WBS P-TDD๐๒.๓-I-PMNIA.๐๐๑๔ (ตั้งแต่บิมน้ำมัน พื้ที่ - สะพานมอเตอร์เวย์) ซึ่งจะดำเนินการปักเสาและติดตั้งอุปกรณ์ประกอบหัวเสา คอร.ขนาด ๑๒.๒๐ เมตร จำนวน ๑๐ ต้น ด้วยวิธีระดมชุดงาน โดยในวันดังกล่าวก่อนการปฏิบัติงานจะต้องมีการประชุมชี้แจงงาน , พื้นที่ดับไฟ , ตรวจสอบจุดเสี่ยงจุดอันตราย ทำ Motto และ KYT เพื่อเน้นย้ำให้เกิดความปลอดภัยต่อผู้ที่ปฏิบัติงาน นั้น แผนกปฏิบัติการฯ จึงขออนุมัติให้ น.ส.จุฑาวรรณ ตูนาโป่ง ตำแหน่ง นทท.(จป.ว) ๕ กฟอ.พุทธมณฑล เข้าร่วมประชุมชี้แจงงานในวันและเวลาดังกล่าวข้างต้น

จึงเรียนมาเพื่อโปรดทราบและแจ้งส่วนที่เกี่ยวข้องให้ต่อไป

(นายชูเดช อินทัง)
ท.บ.กฟอ.พุทธมณฑล

อนุมัติ ตามเสนอ

(ชชชชชช) (นายชชชชชช)
ผจก.กฟอ.พุทธมณฑล

แผนกก่อสร้างและปฏิบัติการ

โทร ๑๕๙๕๕